

MOBILITETSUNDERSØGELSE

moving people
your smarter way to work

RESULTATER AF MOBILITY MANAGEMENT PÅ VIRKSOMHEDER

MEDARBEJDERNES TRANSPORT

I Moving People er virksomheder blevet tilbudt en undersøgelse af medarbejdernes pendling og transport i arbejdstiden gennem en indledende undersøgelse i 2016-2018 og en opfølgende undersøgelse i 2018-2019. Virksomhederne har så vidt muligt gennemført de to undersøgelser på samme tidspunkt på året. Dette ark opsummerer de samlede resultater fra undersøgelserne, som er foretaget og analyseret af Danmarks Tekniske Universitet.

22 virksomheder har fået lavet både en indledende og en opfølgende undersøgelse. 14 virksomheder har lavet et eller flere tiltag rettet mod at forbedre medarbejdernes transportmuligheder i perioden mellem de to undersøgelser, otte virksomheder har ikke lavet nogle tiltag. Den opfølgende undersøgelse i de 22 virksomheder omfatter mere end 8.000 medarbejdere. Dette resultatark sammenligner virksomheder, der har lavet tiltag med tallene fra virksomheder, der ikke har.

Hvordan er tiltagene blevet taget imod af medarbejderne?

De 14 virksomheder, der har lavet tiltag, har ønsket at gøre det nemt for medarbejderne at komme til og fra arbejde og at rejse i arbejdstiden på en sund, grøn og effektiv måde. De har for eksempel forbedret faciliteterne for cyklister og gående, promoveret de forskellige tiltag som eksempelvis mulighed for videomøder, tjenestebiler og tjenestecykler eller afholdt kampagner. Efterfølgende er det undersøgt, hvordan medarbejderne har taget imod tiltagene:

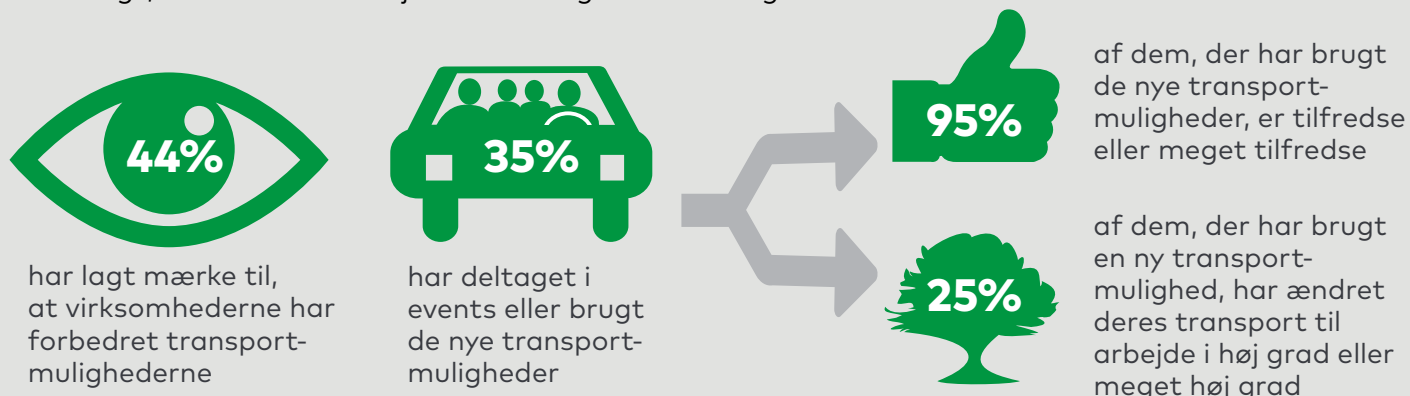

OM MOVING PEOPLE

Moving People vil gøre det nemt for medarbejdere at komme til og fra arbejde på en smart, effektiv og grønnere måde gennem nemmere adgang til - og skift mellem - bus, tog og cykel, så rejsen hænger sammen fra dør til dør. Bag Moving People står Region Hovedstaden, 17 kommuner, Movia, Danmarks Tekniske Universitet, Gate 21 og 84 større virksomheder samlet i flere erhvervsnetværk.

MOVING PEOPLE ER ET PARTNERSKAB, DER UNDERSTØTTER FN'S VERDENSMÅL



TAL I FOKUS

På de 14 virksomheder, der har lavet tiltag, er besvarelsesprocenten i den indledende undersøgelse 19%, mens den er 25% i den opfølgende undersøgelse.

27% flere kilometer tilbagelægges på cykel og til fods i pendlingen til og fra arbejde

20% cykler nu - mod 15 procent før - på turene mellem 10-15 kilometer. Cykling er steget både på korte, mellemlange og lange ture

TRÆNGSEL: BILTURE TIL OG FRA ARBEJDE

2,4% er bilturene faldet med. Det er 100.000 bilture, der er taget ud af pendlingstrafikken på et år på bare 14 virksomheder.

POTENTIALE

Hvis alle 84 virksomheder, der har deltaget i Moving People, havde gennemført tiltag, kunne det fjerne over 1 million bilture fra pendlingen om året.

MOBILITY MANAGEMENT VENDER TENDENSEN

MEDARBEJDERES PENDLERTURE I LØBET AF EN UGE

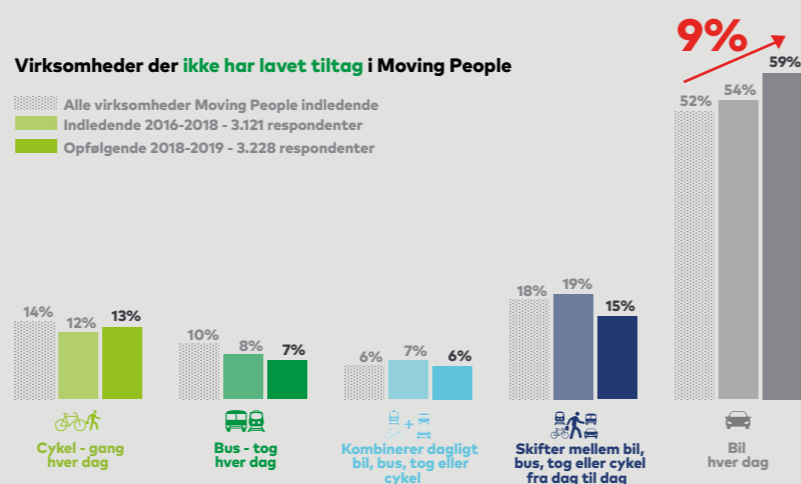

Virksomheder der har lavet tiltag i Moving People

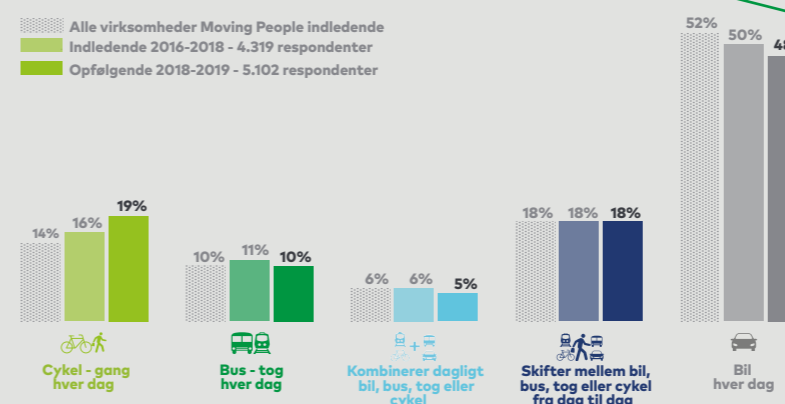

KILOMETER I ARBEJDSSTIDEN FORDELT PÅ TRANSPORTMIDLER

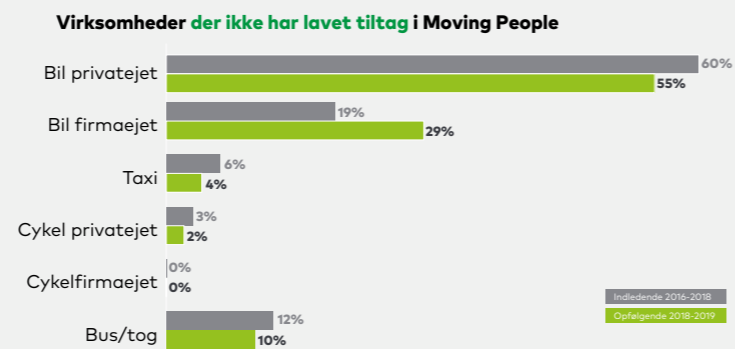

Gennemsnitlig rejselængde per person per uge inklusiv fly er: 186 kilometer før og 207 kilometer efter.

Virksomheder der har lavet tiltag i Moving People

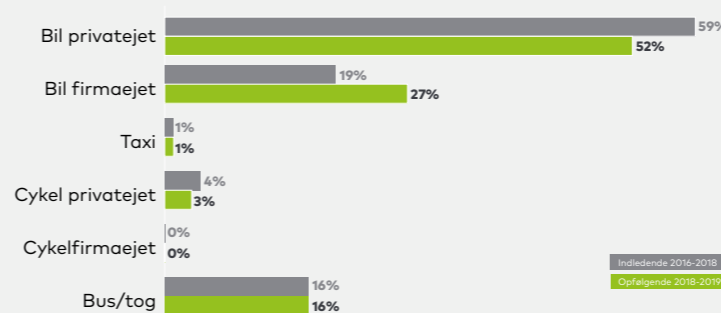

Gennemsnitlig rejselængde per person per uge inklusiv fly er: 131 kilometer før og 144 kilometer efter.

moving people

your smarter way to work

CO₂-UDLEDNING FRA PENDLING



I de 14 virksomheder, der har lavet tiltag, har medarbejderne sparet 8,1 procent CO₂.

Målt som: den samlede CO₂-udledning for ture mellem hjem og fast arbejdsplads ganget med to ture per dag. Udledningen er baseret på personbil, bus, tog og metro og er per medarbejder per uge.

TILTAG I FOKUS

Her kan du se de tiltag, som har været populære at arbejde med

Samkørselsordning



Info om afgangstider på bus og tog



Cykeludlån til pendling



Certificeret cykelvenlig arbejdsplads



Mulighed for videomøder



Tjenesterejser - biler til rådighed



Tjenesterejser - rejsekort til rådighed



Delebiler eller bybiler



Erhvervs-kortordning



Tilbud om cykelservice



Hjemme-arbejde



Kør Grønt kurser



Tjenesterejser - cykler til rådighed



Kampagner og synliggørelse af tiltag



REGION HOVEDSTADEN
17 KOMMUNER
84 VIRKSOMHEDER
250.000 ANSATTE

moving people
 your smarter way to work

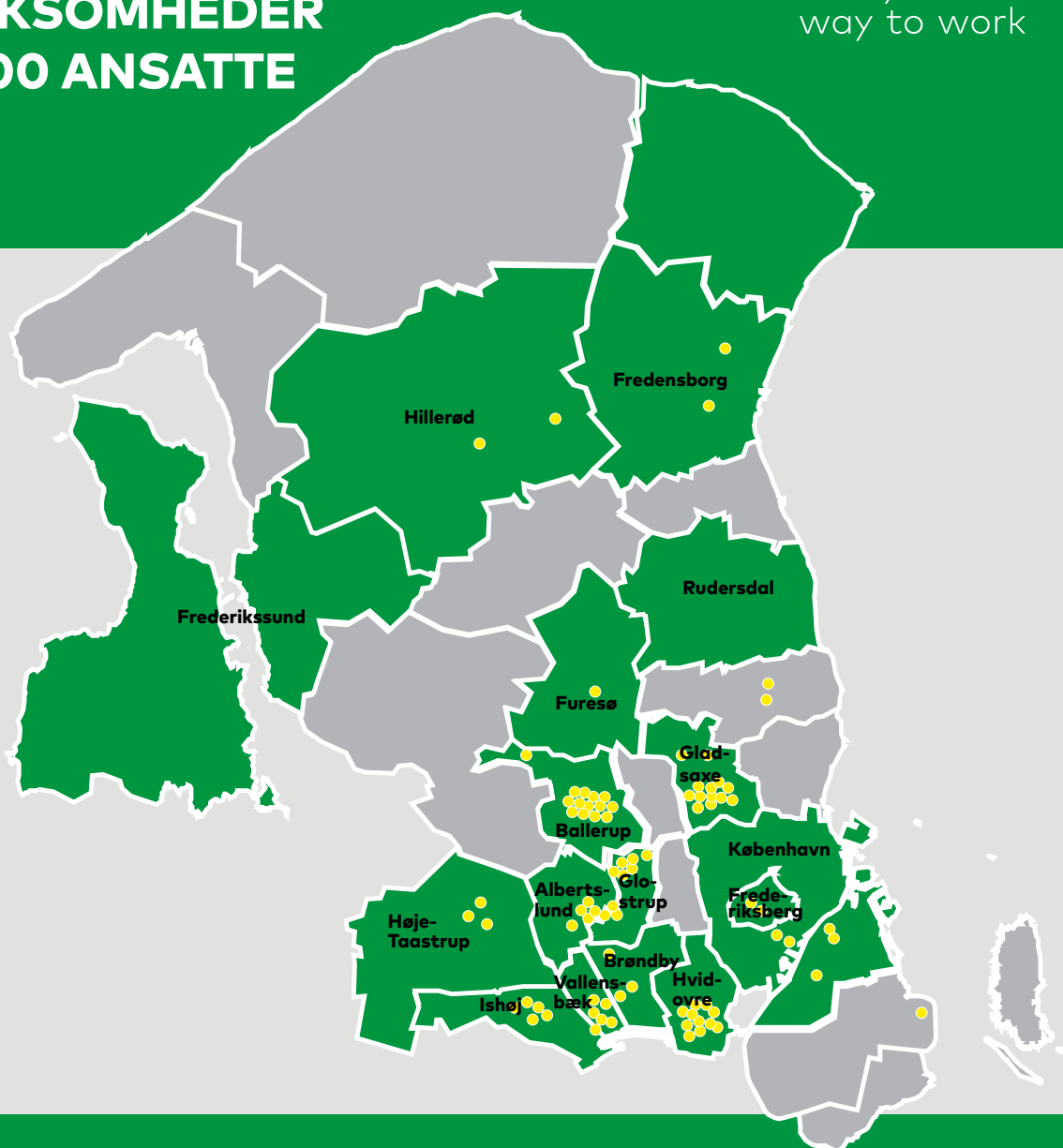

84 VIRKSOMHEDER har i større eller mindre grad været en del af Moving People

Agilent Technologies Denmark
 ALD Automotive
 Atea
 Audi Gladsaxe
 Bilka Ishøj
 Borupgaard Gymnasium
 BO-VEST
 Brøndby Rådhus
 Calderys
 Cap Gemini Sogeti Danmark
 Carve
 Catering Engros
 Chr. Hansen
 Coloplast
 Conaxess Trade
 COWI
 CPH Business Park
 Crayon
 Dansk AvisTryk
 Dansk Brand- og Sikringsteknisk Institut
 Danske Bank

DR
 DTU
 EG
 Estée Lauder
 Fredensborg Rådhus
 Frederiksberg Forsyning
 Frederiksberg Rådhus
 Furesø Rådhus
 Føtex, Hvidovrevej
 Gate 21
 GEA
 Gladsaxe Rådhus
 Glostrup Park Hotel
 Glostrup Rådhus
 GN Store Nord
 Hoej.dk
 Hvidovre Rådhus
 If
 IKEA
 Ishøj Rådhus
 ISS

Keolis
 KLS PurePrint
 KMD
 Krüger
 Københavns Kommune
 Københavns Lufthavn
 Lantmännen Unibake Danmark
 Mekonomen Autoteknik
 Mercedes-Benz CPH
 MOE
 NCC
 NEXT – Sydkystens Gymnasium
 NNIT
 Nobina
 Nordea
 Novo Nordisk
 Novozymes
 Nybolig Erhverv
 Psykiatrisk Center Glostrup
 Rambøll
 Region Hovedstaden

Resurs Bank
 Ricoh Danmark
 Rigshospitalet Glostrup
 Rigspolitiet
 Rittal
 Roche a/s
 Scania
 Schneider Electric
 Siemens
 Skanlog
 Statens IT
 Sweco
 TEC Gladsaxe
 TEC Hvidovre
 TimeGruppen
 Topdanmark
 Tryg
 Umove
 Vallensbæk Rådhus
 World Trade Center Ballerup
 Zealand Pharma A/S

I SAMARBEJDE MED



Danmarks Tekniske Universitet



STØTTET AF



Projektet er et initiativ i Region Hovedstadens strategi for regional vækst og udvikling