

Roundtable III

A smarter way to work



moving
people

your smarter
way to work

MOVING PEOPLE

Et partnerskab om grøn og effektiv mobilitet

m
p
oving
eople

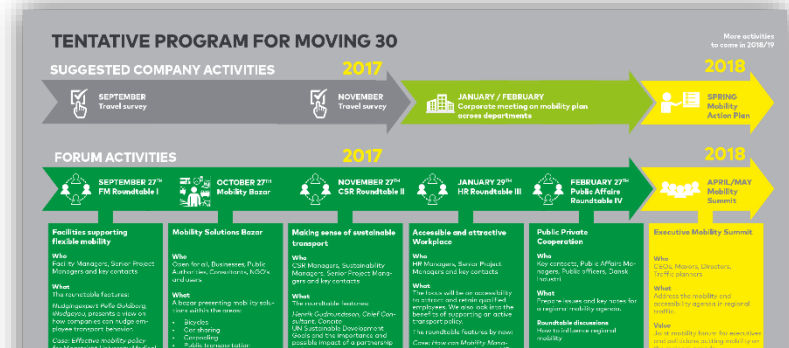

JAN, MAR, APR, JUN
Transport survey

JANUARY 23RD
Roundtable I
Biking promotion in companies

MARCH 14TH
Roundtable II
Cutting edge with new mobility services

MAY 23RD
Roundtable III
A smarter way to work

SEPTEMBER 12TH
Mobility Management Conference



MOBILITETSUNDERSØGELSE 2019
[Virksomhed]

moving people
your smarter way to work

MEDARBEJDERNES TRANSPORT HOS [VIRKSOMHED]

[Virksomhed] har kortlagt de ansattes transportvaner for at se på mulighederne for at sikre mobilitet og tilgængelighed for medarbejderne. Dette ark opsummerer de tiltag virksomheden stiller til rådighed og udviklingen i transporten blandt medarbejderne.

Hvad har vi gjort hos [virksomhed]
[Virksomhed] arbejder på at gøre det nemt for medarbejderne at komme til og fra arbejde. Vi har forbedret medarbejdernes transportmuligheder gennem flere tiltag og undersøgt, hvordan medarbejderne har taget imod de nye tilbud



har lagt mærke til, at virksomheden har forbedret transportmulighederne



har deltaget i events eller brugt de nye transportmuligheder



af dem, der har brugt de nye transportmuligheder, er tilfredse eller meget tilfredse

af dem, der har brugt en ny transportmulighed, har ændret deres transport til arbejde i høj grad eller meget høj grad

” [citat virksomhed maks 40 ord]
[Virksomhed] arbejder strategisk med medarbejdernes transport for at [indsæt strategiske mål fra rammekortlægning; reducere parkeringspladser, transportomkostninger, klimapåvirkning etc.]”

Nøgleperson virksomhed

OM MOVING PEOPLE / [FRI TEKST]

[Virksomhed] deltager i partnerskabet Moving People, der arbejder for at gøre det nemt for medarbejdere at komme til og fra arbejde gennem bedre adgang til arbejdspladsen og skift mellem, bus, tog og cykel. Mobilitetsundersøgelsen, du læser om her, er udarbejdet i et samarbejde mellem [virksomhed] og Moving People.

MOVING PEOPLE ER ET PARTNERSKAB, DER UNDERSTØTTER FN'S VERDENSMÅL



Konference
MOVING PEOPLE
- towards sustainable societies

Årets vigtigste konference stiller skarpt på, hvordan vi gennem transport kan skabe positive aftryk på tre af vor tids største udfordringer – klima, sundhed og mobilitet. Der er brug for handling nu! Konferencen byder på en række konkrete erfaringer - det kalder vi change by practice.

Save the date!
Den 10. og 11. september 2019
inviteres du til mobilitetskonferencen
Moving People – towards sustainable societies

Call for cases!
#change by practise
Har du en god case, så indsend dit forslag senest den 6. juni 2019

MOBILITETSUDFORDRING

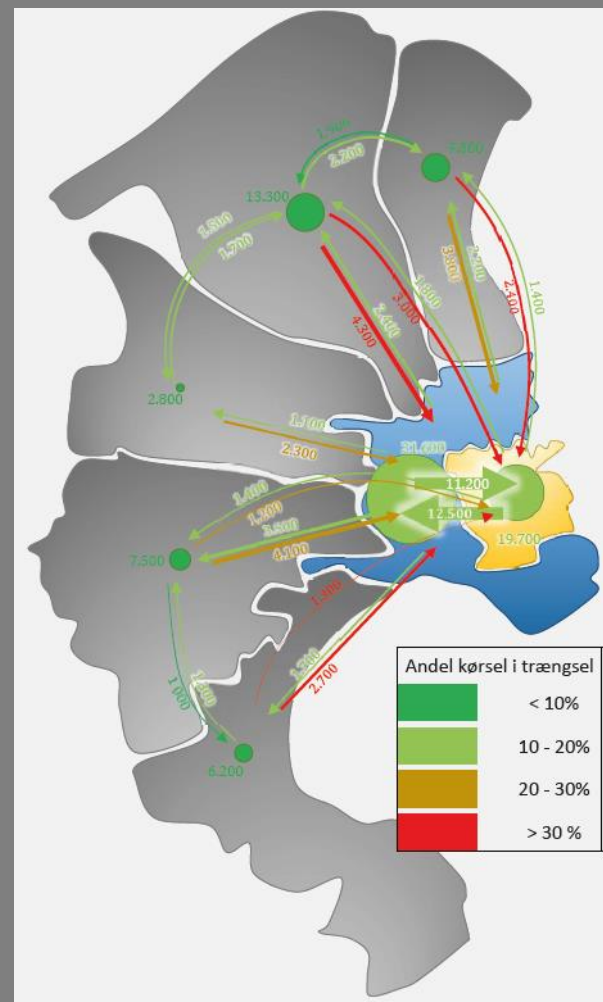
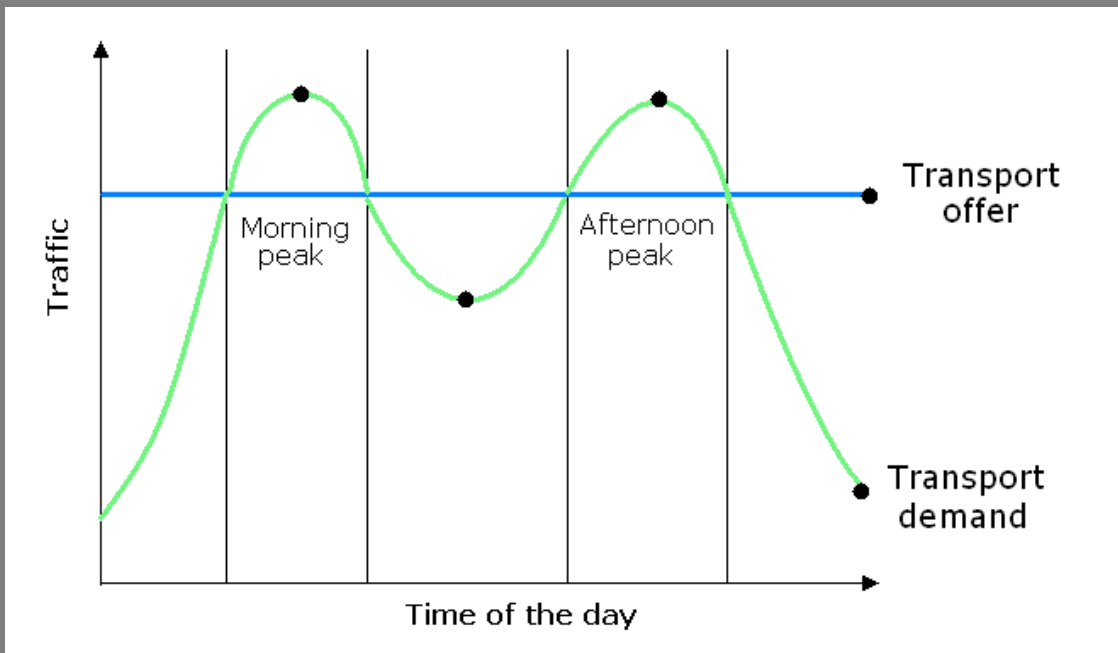



”Kampen mod **klimaforandringerne** er den vigtigste udfordring, menneskeheden står over for. Det er vores pligt at handle nu i overensstemmelse med Paris-aftalen, ... Derfor er det et vigtigt, at vi for alvor tager fat på at gøre Danmark til et klimafremfremmand for klimaet.

moving people



TEKNOLOGIENS MEDIEHUS

INGENIØREN

Nyheder Blogs Debat Jobfinder Avisen Mere ▼ Sektioner ▼

FUTURE ELECTRONICS
- TOMORROW OR NOT?
FREE REGISTRATION NOW
The 27th May | 1.00 - 6.00 PM
Noviis, Auditoriet
Inge Lehmanns Gade 10, 8000 Aarhus C

DEEP TECH DAY 2019

VORES FOKUS VALG 2019 KRIMINALTEKNIK BOEING 737 MAX JERNBANENS NYE SIGNALSYSTEM TOGULYKKE PÅ STOREBÆLT FLERE >

Det går den forkerte vej: CO2-udslippet fra de danske biler stiger igen

For tredje år i træk sendte den voksende bilpark flere drivhusgasser ud i atmosfæren. Lavere registreringsafgift har endda gjort, at benzinerne for første gang ikke bliver mere brændstoføkonomiske.

Af Magnus Bredsdorff [Følg @mbredsdorff](#) 26. maj 2017 kl. 05:00 56

Det går stadig den forkerte vej med at omstille Danmarks transport til at blive mere klimavenlig.

En ny statistik fra brancheforeningen Energi- og Oleforum viser, at CO2-udslippet fra bilerne på de danske veje steg svagt i 2016 for tredje år i træk. Udslippet landede på knap 11,3 millioner tons, en spids mere end de godt 11,1 millioner tons i 2015, hvor der var tale om en tilsvarende svag stigning fra 2014.

JOBFINDER

RELATEREDE JOB

- SIEMENS Gamesa Material and Process Engineer
- SWECO Geoteknisk Projektchef
- SIEMENS Gamesa Power Curve Engineer - Prototype Measurements
- Senior Researcher in Bacterial Biotechnology and Ecology
Chef- eller senioringeniør

Fremtidens samfund er elektrisk
Få et gratis prøveabonnement på GridTech her
PRO. VIDEN FOR PROFESSIONELLE

brug i 2018 viser, at både

JOBFINDER

RELATEREDE JOB

- Mercuri Urval Vækstrådgiver til grøn omstilling og vindenergi
- Novozymes Senior Scientist
- Ørsted Arbejdsleder til gadebelysning
- SIEMENS Gamesa Power Curve Engineer - Prototype Measurements
- IKT-/VDC-koordinator
- next Undervisere

Danske Medier

SUNDHEDSUDFORDRING

m
p

oving
eople

- **Jens Troelsen, professor, Syddansk Universitet**
- Det er nu mere normalt at være overvægtig end at være normal vægtig, 51% er overvægtige.

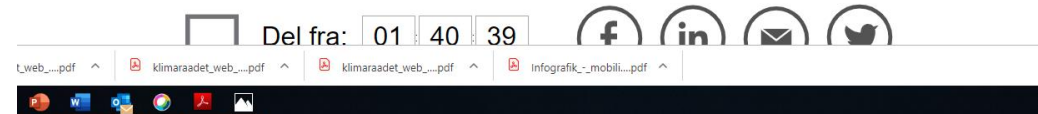

<https://mobiltv.ft.dk/video/20181/tru/tv.5914>

Roundtable: A smarter way to work

m oving
p eople

1. I kan gøre en verden til forskel v. Asger Narud, Forfatter

2. Transport og klimastrategier

- CPH Lufthavns Klimastrategi v. Jesper Jacobsen
- Københavns Kommune: Klimaplan og medarbejdernes transport v. Darina Stancheva
- Region Hovedstaden: Grøn omstilling af transporten

Roundtable diskussion: Hvordan kan vi løfte omstillingen bredere?

Pitch: Tilbud om grønne transportløsninger fra Det Økologiske Råd v. Kathrine Fjendbo Jørgensen

Pause

3. Transport fra HR og FM perspektiver

- Nordea: At flytte ind – på en bæredygtig vej v. Helle Dahl
- Agilent Film om en HR vinkel på transport
- Novo Nordisk: Når pendling bliver en udfordring v. Christian Garde Nielsen

Roundtable discussion: Hvordan kan vi komme bredere ud med vores erfaringer og budskaber?

Hvordan kan vi komme bredere ud med vores erfaringer og budskaber?

m oving
p eople

1. Barrierer og anbefalinger – vigtige emner for at få mere grøn, sund og god mobilitet for arbejdspladser
2. Konferencen: Hvordan sikrer vi en tværfaglig konference? – myndigheder & virksomheder
3. Moving People i 2019/2020 – cykelpartnerskabet m.m. Hvad ønsker du for det kommende år?

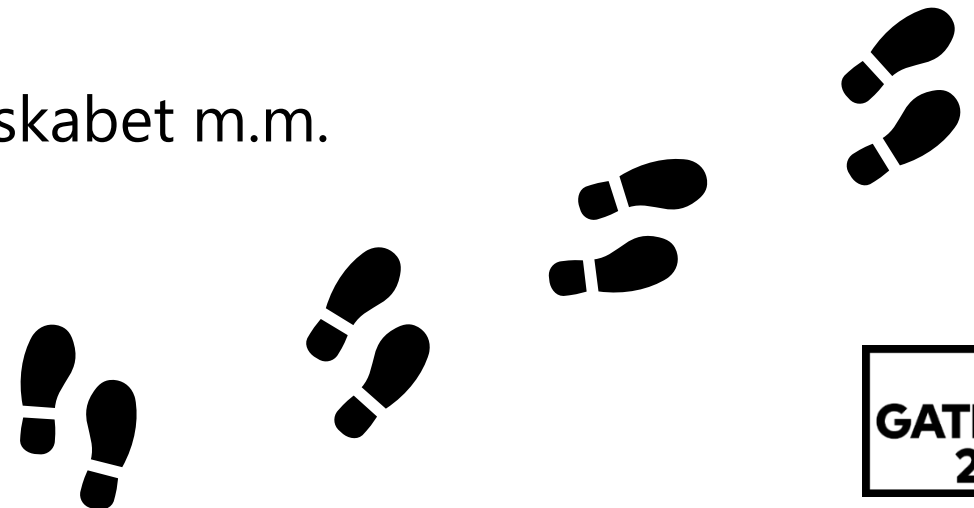

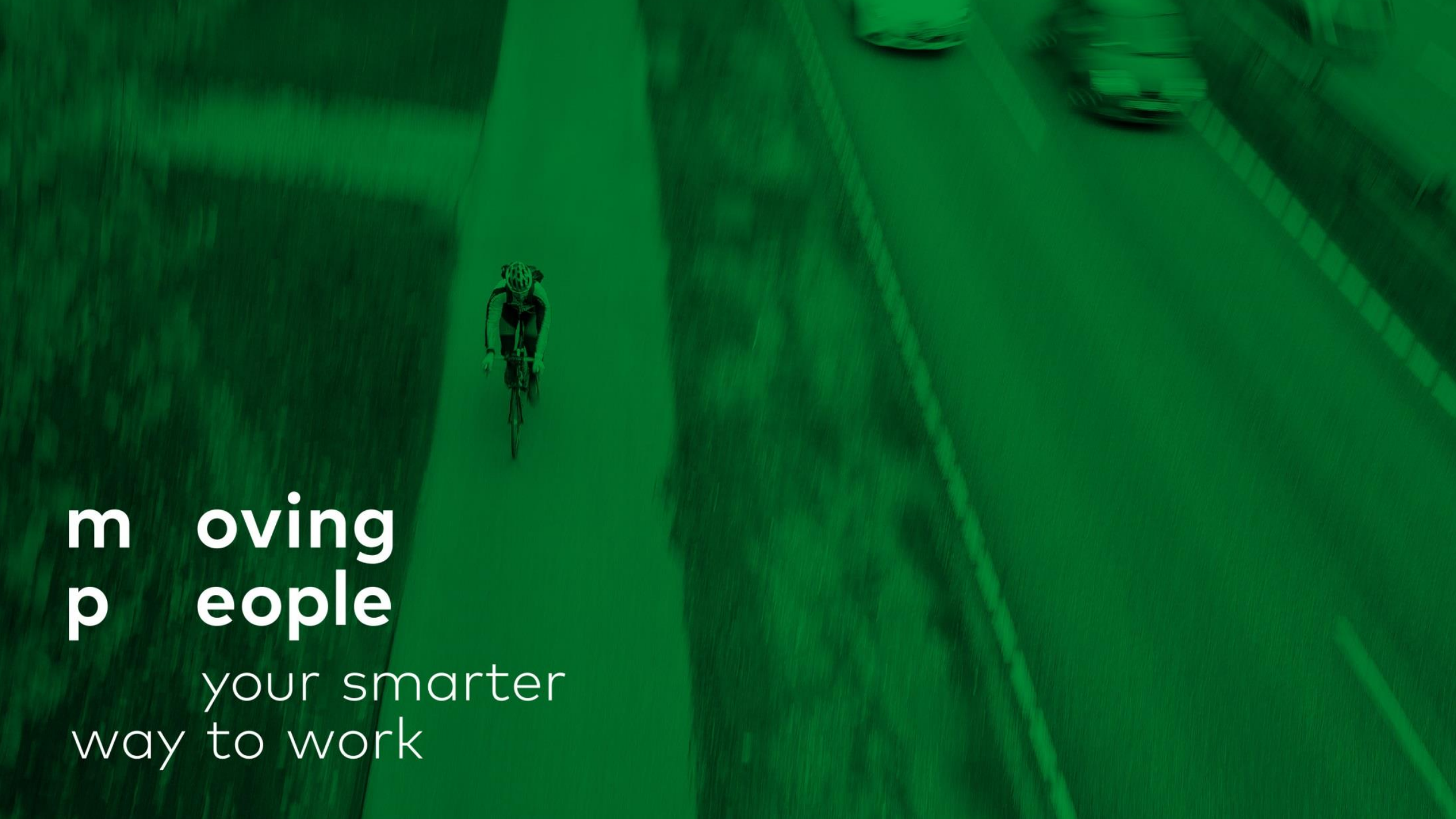

moving
people

your smarter
way to work

Hvordan kan vi komme bredere ud med vores erfaringer og budskaber?

m oving
p eople

1. Barrierer og anbefalinger – vigtige emner for at få mere grøn, sund og god mobilitet for arbejdspladser
2. Konferencen: Hvordan sikrer vi en tværfaglig konference? – myndigheder & virksomheder
3. Moving People i 2019/2020 – cykelpartnerskabet m.m. Hvad ønsker du for det kommende år?

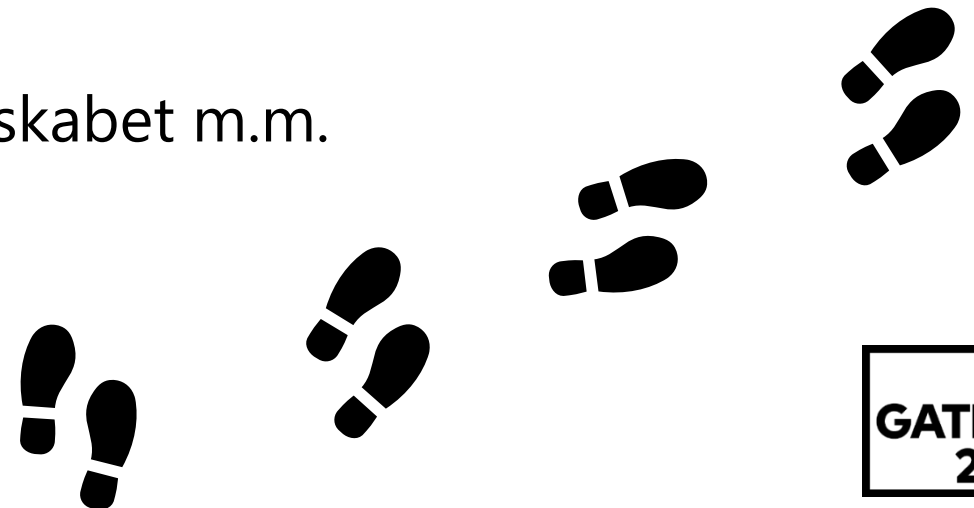

Anbefalinger til sund, grøn og bedre mobilitet

m oving
p eople

Home < FOLKETINGET ⓘ 🔍

Pkt. 1 Høring i Transport-, Bygnings- og Boligudvalget om sunde transportformer

1:40:39 / 2:33:24 1x

Del fra: 01 40 39

t_web_...pdf klimaraadet_web_...pdf klimaraadet_web_...pdf Infografik_-_mobili...

Hvis man i dag benytter en bruttolønsordning til at købe en elcykel.

så bliver man som medarbejder beskattet af en lejeværdi på 1.500 kroner om måneden. I andre lande er der skattefritagelse på dette, hvis cyklerne bruges til pendling.

Et forslag er derfor: fjern den skat. Hvis virksomheder har lyst til at indgå i samarbejde med staten om dette og kan få lov til at købe medarbejder-pendlercykler, kan dette blive fritaget for skat?

Ditte fra KMD spurgte, hvad virksomheder kan gøre for det politiske niveau? Det er jo ikke nok at denne dagsorden løftes alene politisk. Set i en sammenhæng med Verdensmålene, kan man måske **forestille sig at samle virksomheder og skabe en fælles charter**, der bakker op om denne indsats.

Det blev bekræftet, at der er politisk efterspørgsel, og det vil der blive lyttet til.

Moving People konference

m oving
p eople

- Hvordan sikrer vi en tværfaglig konference?
- Hvordan når vi ud til virksomheder og deres forskellige funktioner FM, CSR og HR?
- Hvordan kan vi få din kollega til at blive interesseret (budskaber)?
- Hvad vil kunne tiltrække din kollega?
- Hvilke kanaler skal vi ud i?

Moving People netværk 2019/20

Cykelpartnerskabet 2020

m
p

oving
eople

for virksomheder og kommuner,
og Supercykelstisamarbejdet, Cyklistforbundet,
Region Hovedstaden og Gate 21.



Men også andre emner kan lægges i programmet.

- *Hvad vil I have ud af netværket det kommende år?*
- *Hvad virker godt? Hvad vil I have mere af?*